

## Oplegger werkbezoek politie

- Werkbezoek** : 8 april 2015  
**Bijlagen** : Bijlage 1 - Handreiking Huisvesting 02-23  
Bijlage 2 - Factsheet A2 Noordoost Friesland Handreiking  
Bijlage 3 - Factsheet A2 Noordoost Friesland Handreiking  
blad 2  
Bijlage 4 - Brief TK Overzicht huisvestingslocaties basisteams  
nationale politie  
Bijlage 5 - Bijlage bij brief TK huisvesting basisteams

### Onderwerp

Huisvesting en dienstverlening politie

### Toelichting

De Nederlandse politie is per 1 januari 2013 overgegaan van een regionale politie- naar een nationale politiedienst met daarin tien regionale eenheden. De voormalige regio's Fryslân, Groningen en Drenthe zijn hierin samengegaan tot de regionale politie eenheid Noord-Nederland. Deze regionale eenheid is verder onderverdeeld in drie districten, vernoemd naar de drie provincies waar deze binnen vallen. Binnen het district Fryslân is er een verdere onderverdeling van zes basisteams. Deze zes basisteams zijn:

- |                      |                     |
|----------------------|---------------------|
| A1 Noordwest Fryslân | A4 Zuidoost Fryslân |
| A2 Noordoost Fryslân | A5 Sneek            |
| A3 Oost Fryslân      | A6 Leeuwarden       |

Ondanks de overgang naar een Nationale politiedienst in 2013, zit de organisatie nog volop in de reorganisatie. Een onderdeel binnen deze reorganisatie van de politie zal een wijziging zijn in het dienstverleningsconcept van de politie. In het nieuwe dienstverleningsconcept zullen de kernwoorden "nabijheid" en "kennen is gekend worden" uitgedragen worden. Hierin zal de politie contact zoeken met de burger en de maatschappij van buiten naar binnen benaderen in plaats van af te wachten in een statische omgeving in de vorm van een politiebureau.

Naast de transformatie naar een nationale politiedienst moet de politie, volgens het regeerakkoord in 2010, tussen 2013 en 2019 structureel €260,- miljoen bezuinigen. Door deze opgelegde bezuinigen en een verandering in de maatschappij, waarin burgers steeds vaker online een aangifte kunnen doen, is er een herziening uitgevoerd op het huidige aantal politiebureaus. Uit deze herziening, in combinatie met de transformatie naar een nationale politie, is gebleken dat in 2025 circa 200 politiebureaus overbodig worden. In Fryslân gaat dit betekenen dat in de toekomst de politiebureaus in Grou, Lemmer, Joure en Burgum hun deuren in hun huidige bezetting zullen gaan sluiten. In o.a. Burgum zal hier een groot steunpunt van de politie voor in de plaats komen, vallend onder het basisteam Noordoost Fryslân (Hoofdbureau in Dokkum).

In de bijgevoegde stukken vanuit het ministerie en de politie eenheid Noord-Nederland wordt hier verder op ingegaan. Wat dit precies betekent voor de gemeente Tytsjerksteradiel en hoe dit wordt ingevuld in de toekomst moet nog verder worden uitgewerkt. Vragen hierover kunnen gesteld worden tijdens het raadsbezoek op 8 april 2015 aan het Politiebureau te Burgum.

# Handreiking Huisvesting Politie Noord-Nederland

## Inleiding

In december heeft de Minister van Veiligheid en Justitie de Tweede Kamer geïnformeerd over de plannen rondom de huisvesting van de politie in Nederland. Door de veranderende samenleving is de manier waarop de politie zijn taken uitvoert tegen het licht gehouden. Dit leidt tot een andere manier van dienstverlening. Daarbij zijn termen als bereikbaarheid, benaderbaarheid en een dienstverlenende houding van groot belang. Direct contact tussen politie en inwoners is cruciaal. Inwoners en bedrijven moeten zelf kunnen bepalen hoe en wanneer zij de politie willen bereiken. Daarbij speelt de toenemende rol van internet een cruciale rol. Door gebruik te gaan maken van mobiele faciliteiten, zoals smartphones, kan het traditionele politiewerk meer op straat of op andere locaties dan van achter het bureau worden gedaan. Dit leidt de komende tien jaren tot een herschikking in het aantal en locaties van de huidige politiebureaus. De komende jaren zal in nauwe samenspraak met de individuele burgemeesters worden bekeken hoe het vastgestelde huisvestingsplan Noord-Nederland zo optimaal mogelijk gerealiseerd kan worden.

Vanuit het Regionaal Bestuurlijk Politie Overleg Noord-Nederland zijn de burgemeesters van Stadskanaal, Hogeveen en Súdwest-Fryslân bereid gevonden om mee te denken in het ontwikkelen van een communicatiestrategie die u zo volledig mogelijk informeert over de gaande ontwikkelingen.

Wij willen u met deze informatie meenemen in het proces zoals de afgelopen maanden is doorlopen en de komende jaren zal worden ingestoken en de keuzes die daarin zijn of worden gemaakt.

## Rollen en proces

Het op een andere wijze inrichten van de politiezorg en het herijken van de locaties van politiebureaus is een ingrijpende ontwikkeling. Voor inwoners, bedrijven, voor de politie zelf, maar zeker ook voor bestuurders en volksvertegenwoordigers.

Door de vorming van Nationale Politie liggen afwegingen en keuzes rondom de huisvesting bij de Minister van Veiligheid en Justitie. Hij is bestuurlijk eindverantwoordelijk. Het is vervolgens via de landelijke korpschef aan de leiding binnen de regionale eenheden om hieraan, in afstemming met het lokale gezag, optimale uitvoering te geven. Vanzelfsprekend blijft de gemeenteraad de burgemeester onverminderd aanspreken op het optimaal borgen van de openbare orde en veiligheid binnen uw gemeente door afdoende en adequate inzet van politie. Dat is hun rol. De wijze waarop hieraan invulling wordt gegeven, is aan de Minister. Dit is anders, op het moment dat het zaken betreft waarbij dienstverlening van politie en gemeente gecombineerd zouden kunnen plaatsvinden, bijvoorbeeld vanuit uw gemeentehuis. Keuzes die daarin gemaakt worden, kunnen aan de gemeenteraad worden voorgelegd.

Nationale politie heeft niets veranderd aan de wezenlijke rol van het bevoegd gezag, de individuele burgemeesters. Daarom heeft de eenheidsleiding Politie Noord-Nederland afgelopen zomer alle driehoeken op het niveau van de basisteams bezocht om de plannen rondom de dienstverlening en de huisvesting voor de gehele eenheid Noord-Nederland en voor uw gemeente in het bijzonder te bespreken. Dit is onmiskenbaar een ingrijpend traject dat zorgvuldige bespreking en afweging vergt. Het is daarom zeer prettig te constateren dat steeds sprake is geweest van constructieve gesprekken waarbij alle partijen continue hebben gekeken naar mogelijkheden. In enkele gevallen hebben aanvullende gesprekken en onderzoeken plaatsgevonden en zullen deze nog plaatsvinden de komende periode.

Eind november heeft de regioburgemeester alle individuele burgemeesters gevraagd of zij zich konden vinden in de voorgestelde huisvesting binnen hun basisteam. Op basis van de overwegend positieve uitkomst van deze consultatie heeft de regioburgemeester de situatie in Noord-Nederland ingebracht in het landelijk overleg tussen regioburgemeesters en de Minister op 8 december. Vervolgens heeft de Minister het landelijk huisvestingsplan vastgesteld. Bovendien heeft hij toegezegd dat de komende jaren in overleg met het lokale gezag geleidelijk vorm zal worden gegeven aan de dienstverlening en huisvesting in Noord-Nederland. De regioburgemeester kan hierin een eventuele bemiddelende rol spelen en kan hierin de schakel zijn tussen alle Noordelijke burgemeesters en de Minister.

## **Dienstverleningsconcept Politie Nederland**

Zoals reeds aangegeven verandert onze samenleving. Informatiestromen veranderen, we communiceren via andere media en op andere momenten. Daarmee veranderen wensen en behoeften. Dit heeft consequenties voor veel organisaties en ook voor de politie. Burgers staan centraal, wij moeten kijken wat de burgers van ons vragen, waar zij behoefte aan hebben. Dit betekent direct ook geen blauwdruk, want wensen kunnen per gemeente verschillen. Daarvoor is maatwerk nodig. Basis is dat de politie 24/7 bereikbaar moet zijn. Burgers en bedrijven moeten zich kunnen wenden tot de politie op een wijze en een moment dat hen het beste uitkomt.

Met de vorming van Nationale Politie is ingezet op een krachtig, eenduidig dienstverleningsconcept. De kern van dit concept is dat de toegankelijkheid van de politie gewaarborgd is door dienstverlening aan te bieden via meerdere kanalen (multichannel). Het concept omvat verder doelstellingen op het gebied van bejegening, bereikbaarheid, snelheid, kwaliteit van de dienstverlening en het informeren van burgers.

Technologische ontwikkelingen maken het mogelijk politiezorg te bieden die aansluit bij de manier waarop de burgers in contact willen komen met de politie. Dit kan op meerdere manieren, zo snel mogelijk en altijd. Uitgangspunt is bovendien dat de politie zoveel mogelijk op straat kan werken. Daarvoor moeten politiestructuren direct toegankelijk zijn en moeten aangiften op locatie opgenomen kunnen worden. Uitgangspunt is dat aangiften in de toekomst overal kunnen worden opgenomen, onafhankelijk van waar het feit zich heeft voorgedaan. De politie gaat daarom meer werken met hedendaagse middelen als, internetsite, twitter, apps en zogenaamde 3D-aangifte. Maar vanzelfsprekend blijven traditionele contacten onontbeerlijk, via persoonlijk contact via balie, op locatie of via de telefoon. Uitgangspunt is dat de burger zelf bepaald hoe hij met de politie wil communiceren. De politie ondersteunt daarin, waarbij geldt dat het contact persoonlijker zal worden naar gelang de dienstverlening complexer is.

## **Definities en gemaakte afwegingen**

Redenerend vanuit het principe dat het dienstverleningsconcept is opgebouwd langs de wensen van de burgers en de bedrijven, wordt daaraan gekoppeld de huisvesting vorm gegeven in Noord-Nederland.

Uitgangspunt is dat er een voldoende en op maat gesneden openstelling van politielocaties in onze eenheid zal zijn. Aanvankelijk zijn daartoe cirkels van 10 kilometer getrokken om centrale locaties in de 16 basisteams die Noord-Nederland kent. Dit leidde tot te veel 'witte vlekken'. Daarom heeft een verdieping plaatsgevonden naar het verzorgingsgebied. Uiteindelijk is op basis van een analyse

waarbij wordt aangegaan van een 10 minuten norm gekeken waar verschillende soorten locaties nodig zouden zijn. Dit heeft geleid tot een verfijnde indeling en maatwerk.

Per gemeente is de meest passende vorm in beeld gebracht en verkend. Daar waar de meeste onveiligheid geconstateerd of verwacht wordt, is de politie het meest aanwezig. Gekeken is/wordt onder meer naar:

- patronen in hoeveelheden aangiften en meldingen;
- criminaliteitsbeelden;
- resultaat raadpleging van een aantal inwoners naar hun bereidheid wat betreft reisafstanden en de wijze waarop zij bij voorkeur met de politie in contact staan;
- de lokale basisteamchefs hebben hun lokale kennis van de dagelijks praktijk en het werkgebied in beeld gebracht en aangegeven of eventuele specifieke bijzonderheden inzichtelijk gemaakt. Hun specifieke kennis is gebruikt om afwegingen te maken in bestuurlijke context, maar ook op operationele realiseerbaarheid.

Voor elk basisteam is voorts:

- een overzicht van cijfers over de sterkteverdeling (ook vanuit de historie) gegeven;
- een kaart van het gebied gemaakt;
- een overzicht van het huidige (incl. aantal werkplekken) en toekomstige aantal panden opgesteld;
- het aantal gemeenten dat onder het betreffende basisteam, het aantal inwoners en de oppervlakte van het gebied inzichtelijk gemaakt;
- het werkaanbod in beeld gebracht door het verloop van het aantal meldingen in de afgelopen jaren geografisch weer te geven (biedt zicht op stabiliteit en pieken daarin), alsmede het aantal aangiften, incidenten en misdrijven van het afgelopen jaar.
- rekening gehouden met de aanrijtijden per gemeente.

Op een aantal locaties is voorts nader onderzoek verricht naar de context van locaties (uitwijklocaties voor burgers en bijbehorende reisafstanden, High Impact Crime (HIC)-feiten en aanrijtijden in naastgelegen gemeenten en in gehele basisteamgebied) en zijn de panden zelf nog eens nader onder de loep genomen.

Uitgangspunt is dat elk basisteam één teambureau heeft, een zogenaamde hoofdlocatie. Dit leidt tot betere samenwerkingsmogelijkheden en hoogwaardigere dienstverlening. Naast deze teambureaus worden politiesteunpunten ingericht, grote en kleine steunpunten genoemd.

Grote steunpunten functioneren als ondersteuningslocatie voor het basisteam met mogelijkheden voor het doen van aangifte. Deze punten doen tevens dienst als opkomstlocatie en fungeren als uitvalsbasis voor een deel van het basisteam. Grote steunpunten bieden tussen de 8 en 10 werkplekken. Volgens het leidende 'vol continu' karakter (meerdere diensten per etmaal) betekent dit dat in deze grote steunpunten tot 30 mensen werkzaam kunnen zijn.

Kleine steunpunten worden ingericht ten behoeve van de borging van de lokale verankering/dienstverlening. Gezocht wordt naar zo goed mogelijk toegankelijke plaatsen, zoals bijvoorbeeld een gemeentehuis. Op deze locaties kan (op afspraak) aangifte worden gedaan en kunnen fungeren als uitvalsbasis voor de wijkagent en aanloopplek voor de diender op straat (noodhulp en handhavingstaken). Deze kleine steunpunten kennen 2-4 werkplekken, hetgeen betekent dat hier tot 12 mensen werkzaam kunnen zijn.

Binnen de kaders van het landelijk dienstverleningsconcept, worden openingstijden en aanwezigheid zoveel mogelijk in afstemming met het lokale gezag bepaald. Om de politiedienstverlening te verruimen is tenslotte de optie van teleservice opgenomen in de plannen. Te denken valt aan bijvoorbeeld een 3D-loket waarbij burgers via een driedimensionaal scherm direct in contact staan met een

servicemedewerker die fysiek op een andere locatie aanwezig is om met de burger in gesprek te gaan om bijvoorbeeld een aangifte op te nemen.

## Vervolg proces 2015-2025

Het totale huisvestingsplan heeft een doorlooptijd tot 2025. In Noord-Nederland zijn 16 basisteams gevormd. De locaties per basisteam zijn als bijlage bij de bijgevoegde brief van de Minister aan de Tweede Kamer opgenomen. Er zullen het eerste jaar nog geen locaties worden gesloten, tenzij hierover andere afspraken zijn gemaakt met het bevoegd gezag. Het betreft steeds maatwerk per gemeente en basisteam.

In de komende jaren wordt onder landelijke aansturing het realisatieproces verder vorm gegeven. Steeds zal moeten worden beoordeeld of de randvoorwaarden van ondersteunende diensten op orde zijn, alvorens keuzes in huisvesting worden doorgevoerd. In de transitiefase van de komende jaren kan de burgemeester desgewenst nadere werkafspraken maken met de chef van het basisteam.

De Minister van Veiligheid en Justitie zal, zoals eerder aangegeven, de komende jaren eindverantwoordelijk zijn voor het besluitvormingsproces. We gaan ervan uit dat hij dit zal doen in nauwe samenspraak met zowel de korpsleiding van politie, als de regioburgemeesters. Via laatste en regionale politiechefs, zullen de burgemeesters zo volledig mogelijk geïnformeerd blijven. Waar het keuzes betreft die bijvoorbeeld gaan over het combineren van dienstverlening vanuit gemeente en politie, gehuisvest in een gemeentehuis, dan zouden gemeenteraden hierin een rol kunnen gaan vervullen.

## Gegevens per basisteam

Bijgevoegd treft u een overzicht aan met alle relevante informatie over het basisteam waarbinnen uw gemeente valt. Naast geografische informatie, zijn feitelijke gegevens over incidenten, aangiften en misdrijven opgenomen. Bovendien staat de formatie per basisteam aangegeven, zoals eerder is vastgesteld in afstemming met het bevoegd gezag.

Bovenal wordt ingegaan op de locaties binnen uw basisteam die zullen blijven bestaan. U leest welke afwegingen hebben meegespeeld. Indien er, mede naar aanleiding van gesprekken met uw burgemeester, binnen uw basisteam sprake is geweest van nader onderzoek vindt u hierover ook de gemaakte afwegingen.

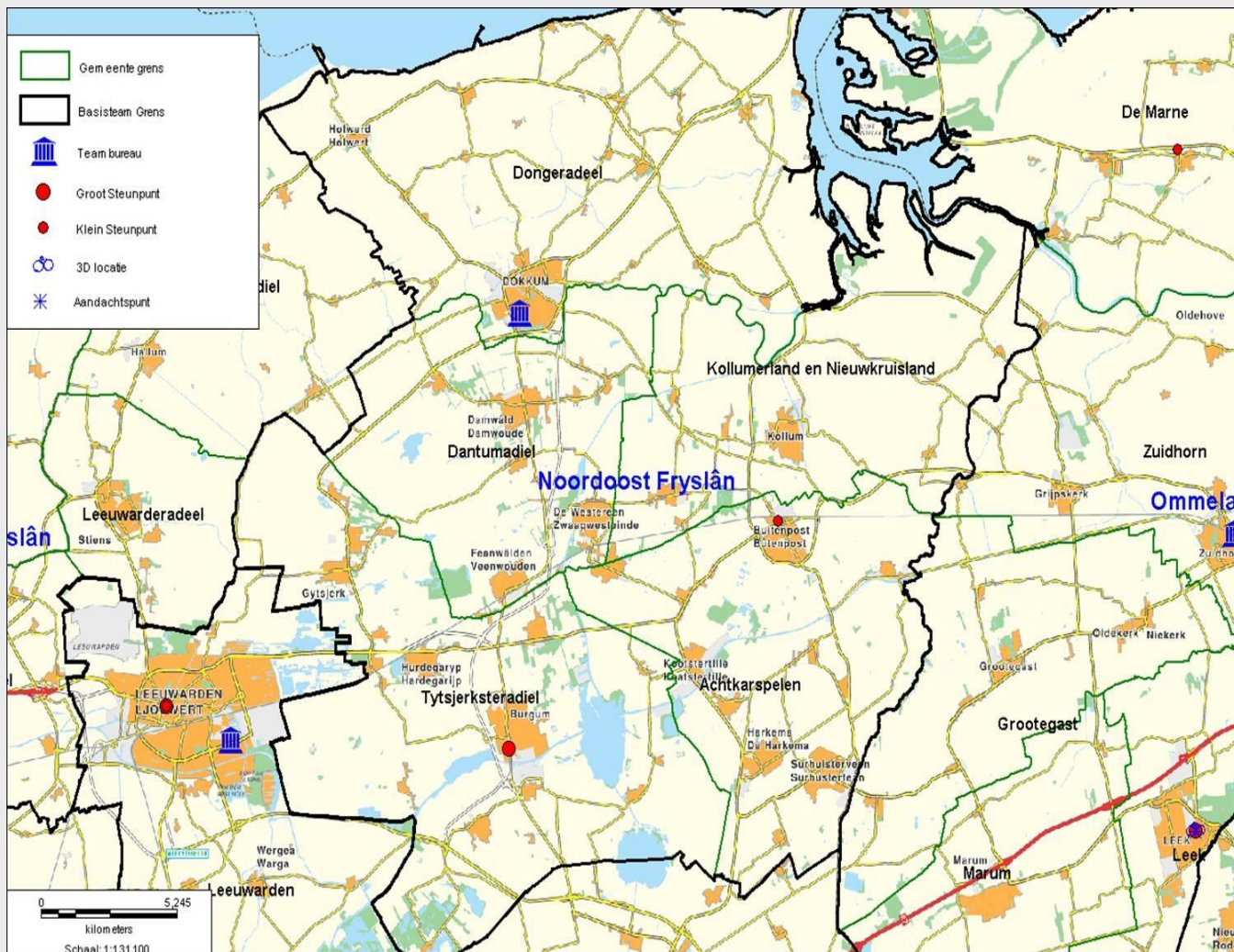

**Gegevens BT**

Aantal inwoners:	121810
Aantal Gemeenten:	7
Oppervl gebied:	71734

**Werkaanbod**

Aantal incidenten 2013:	15.485
Aantal aangiften 2013:	3.592
Aantal misdrijven 2013:	3.170

- Toekomstige locaties politiepanden:**
- Dokkum (Parklaan) wordt hoofdlocatie Basisteam
  - Burgum wordt een groot steunpunt op nader te bepalen locatie
  - Buitenpost (Stationsstraat) wordt een klein steunpunt
  - Ameland en Schiermonnikoog apart traject

**FTE Nieuw:**

Formatie basisteam:	120,0
Waarvan wijkagent:	23,5

Vershil t.o.v bestaande verdeling: 10,5  
 Verrekeninzetverschuiving: 3,6  
**Effectief verschil: 14,0**

(Noordoost Friesland kreeg grosso modo meer wijkagenten)

Verloop meldingen 2010 -2013

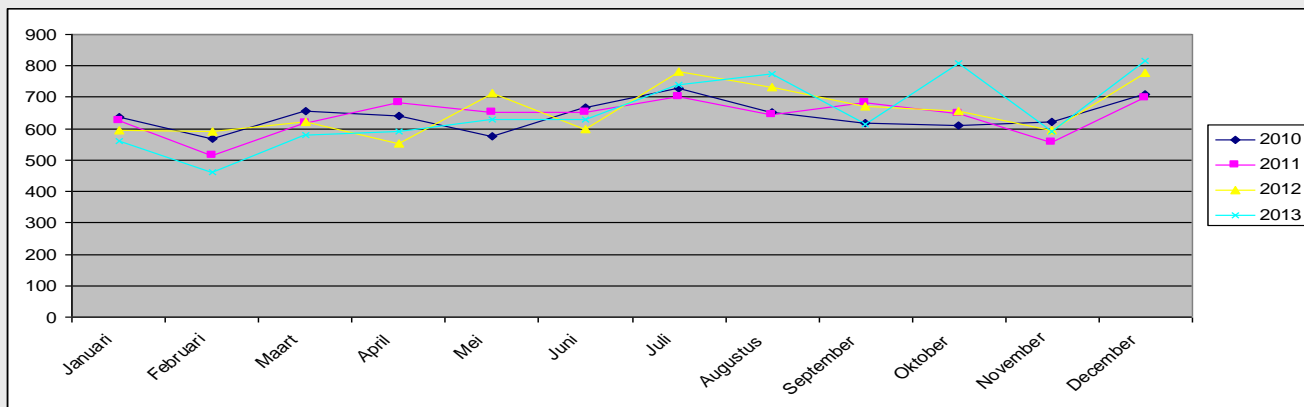

### Gehanteerde uitgangspunten- algemeen:

- De 4 kernbeloftes van dienstverlening:
  1. Wij reageren snel en professioneel op een vraag of melding en handelen deze zo goed mogelijk af;
  2. De burger kiest zelf op welke manier hij contact wil met de politie;
  3. Wij denken met de burger mee en zorgen voor een oplossing op maat;
  4. Wij laten de burger weten bij wie hij terecht kan en houden hem op de hoogte.
- Burgers staan centraal: dus we kijken van buiten naar binnen.
- Een “fysieke” vorm van dienstverlening kan zowel een districts bureau, een basisteambureau, een steunpunt (groot of klein en met of zonder 3D), als een mobiele werkplek betreffen.
- De 24/7 bereikbaarheid en de beschikbaarheid van de politie is gewaarborgd door multichannel-mogelijkheden.
- Voor het doen van aangifte gebruiken wij **één** centrale agenda.
- Mobiele werkplek; auto van de toekomst;
- Daar waar de meeste (objectieve) onveiligheid geconstateerd of verwacht wordt, zijn we ook het meest aanwezig.
- Voor het bereiken van een “fysieke” vorm van dienstverlening aan burgers hanteren wij een voor burgers acceptabele reistijd. Voor vervoer per auto heeft deze reistijd een bandbreedte van 10 tot 20 minuten. Voor het openbaar vervoer hanteren wij de bandbreedte van 20 tot 30 minuten.
- Om de genoemde bandbreedte te halen is een 3D-locatie beschikbaar in bijvoorbeeld een gemeentehuis, brandweerkazerne etc., die in samenwerking met partijen is opgesteld.
- Doorontwikkeling concept auto van de toekomst is belangrijke voorwaarde.
- Er is een voldoende en op maat gesneden openstelling van politielocaties in de eenheid Noord-Nederland (i.o.m bestuur).
- Een voordeur (elk bureau heeft verbinding met Regionaal Service Centrum)
- Uitgangspunt zal zijn dat per basisteam één uitvalsbasis heeft, het zogenaamde teambureau. Dit leidt tot betere samenwerkingsmogelijkheden en hoogwaardigere dienstverlening.
- Naast deze teambureaus worden politiesteunpunten ingericht, grote en kleine steunpunten genoemd. Grote steunpunten functioneren als ondersteuningslocatie voor het basisteam, met mogelijkheden voor het doen van aangifte, dienst als opkomstlocaties en briefing en als uitvalsbasis voor een deel van het basisteam.
- Kleine steunpunten worden ingericht ten behoeve van de borging van de lokale verankering/dienstverlening. Gezocht wordt naar zo goed toegankelijk mogelijke plaatsen, zoals een gemeentehuis. Op deze locaties kan ook aangifte worden gedaan en ze kunnen fungeren als uitvalsbasis voor de wijkagent en aanloopplek voor de diender op straat (noodhulp en handhavingstaken). Openingstijden en aanwezigheid zal in afstemming met het lokale gezag worden bepaald.

### Uitkomst nader onderzoek locatie Burgum:

In de eerste planvorming stond het bureau in Burgum gepland om op termijn af te stoten, hier hebben wij nader onderzoek naar gedaan. Punten die (naast de bovenstaande) onderzocht zijn, betreffen:

- Zogenaamde ‘uitwijklocaties burgers’; waar kunnen burgers terecht? Uitwijkmogelijkheden zijn er wel, maar liggen iets buiten gewenste afstand/reistijd;
- Is het pand benodigd voor huisvesting eigen personeel? Nee dat is niet nodig.
- Is het verstandig om een ‘fysieke’ mogelijkheid tot het doen van aangifte in stand te houden? Gering aantal aangifte (jan-sept 159 aangiften opgenomen op bureau), niet perse nodig. De noodzaak voor locatie met publieksopenstelling is in perspectief van gehele eenheid hier relatief klein. Ook in geval van steunpunt kan men op afspraak terecht voor fysiek contact;
- Wat is het niveau van High Impact Crimes (HIC- feiten)? Relatief gezien laag niveau (inbraken en geweld)
- Zijn er bijzondere omstandigheden waar in dit gebied rekening mee moet worden gehouden? Naastgelegen gemeenten worden vanuit deze gemeente bediend.

Conclusie: o.b.v. nader onderzoek hebben wij Burgum als groot steunpunt toegevoegd in dit Basisteam. Nader onderzoek is noodzakelijk om te bepalen op welke locatie dit het beste te realiseren is, waarbij de burgemeester heeft aangegeven open te staan voor realisatie in een gemeentehuis. In de locatielijst is daarom 'huisvesting in gemeentelocatie' opgenomen.

## Ministerie van Veiligheid en Justitie

> Retouradres Postbus 20301 2500 EH Den Haag

Aan de Voorzitter van de Tweede Kamer  
der Staten-Generaal  
Postbus 20018  
2500 EA DEN HAAG

**Directoraat-Generaal  
Politie**  
DGPOL

Turfmarkt 147  
2511 DP Den Haag  
Postbus 20301  
2500 EH Den Haag  
[www.rijksoverheid.nl/venj](http://www.rijksoverheid.nl/venj)

**Ons kenmerk**  
594031

*Bij beantwoording de datum  
en ons kenmerk vermelden.  
Wilt u slechts één zaak in uw  
brief behandelen.*

Datum 23 februari 2015  
Onderwerp Overzicht huisvestingslocaties basisteams nationale politie

Tijdens het Algemeen Overleg politie op 11 februari jl. heeft uw Kamer aangegeven inzicht te willen in de huisvestingslocaties voor de basisteams van de nationale politie en welke afwegingen er ten grondslag liggen aan de keuze voor deze locaties.

Ik heb uw Kamer daarop toegezegd om inzicht te geven in deze locaties. Een overzicht van deze locaties treft u aan in de bijlage bij deze brief.

Zoals ik in de brief over de dienstverlening van de politie van 15 december jl. al heb aangegeven is voor het vertrouwen van burgers en bedrijven in de politie bereikbaarheid, benaderbaarheid en een dienstverlenende houding van de politie van wezenlijk belang. Dienstverlening is dan ook bij de vorming van de nationale politie één van de centrale thema's. De politie steekt veel energie in de verdere verbetering van haar dienstverleningsconcept, hetgeen ook met het gezag is afgestemd. De toegankelijkheid van de politie zal worden gewaarborgd door bereikbaar te zijn via meerdere kanalen.

E-dienstverlening en locatie onafhankelijk werken krijgen hierin een steeds belangrijkere rol. De manier waarop de politie haar diensten verleent, verandert hierdoor en de rol van het politiebureau zal de komende tijd hierdoor ook gaan veranderen. Door deze ontwikkelingen wordt de dienstverlening van de politie minder afhankelijk van de traditionele politiebureaus en zijn er ook minder bureaus nodig. Ik zal samen met het gezag de ontwikkeling van het niveau van de dienstverlening aan de burger nauw volgen.

Voorafgaand aan het vaststellen van de locaties voor de basisteams is een zorgvuldig proces doorlopen dat heeft geleid tot een door het gezag gedragen locatiekeuze, zoals ik in mijn brief van 15 december jl. heb aangegeven. Bij de keuze is vanzelfsprekend rekening gehouden met de veiligheidssituatie, spreiding en aanrijtijden, ook op het platteland. In het artikel 19 overleg van 8 december jl., waarin ik met de tien regioburgemeesters, de voorzitter van het College van Procureurs-Generaal en de korpschef overleg, hebben deze voorstellen

voorgeleggen, waarna ik deze heb vastgesteld<sup>1</sup>. De keuze voor de bureaus is dus gemaakt in nauwe samenspraak met het lokaal bestuur; dat heeft het beste inzicht in wat er lokaal nodig is.

**Directoraat-Generaal  
Politie**  
DGPOL

De bijlage geeft een overzicht van de huisvestingssituatie van de basisteams in 2025. Naar deze situatie zal de komende 10 jaar geleidelijk worden toegewerkt. Concreet betekent dit huisvestingsplan voor de basisteams van de politie dat er ultimo 2025 een landelijk dekkend netwerk is van circa 575 politielocaties (teambureaus, 2e teambureaus, steunpunten groot en klein), en dat circa 200 van de huidige fysieke locaties niet meer nodig zijn. Waar mogelijk wordt de lokale huisvestingsbehoefte gecombineerd met de huisvesting van bijvoorbeeld gemeenten.

**Datum**  
23 februari 2015

**Ons kenmerk**  
594031

Met het gezag ben ik van oordeel dat er in het voorliggende huisvestingsplan sprake is van een evenwichtige spreiding van huisvestingslocaties voor de basisteams van de politie, waarbij aspecten als toegankelijkheid en veiligheid zorgvuldig zijn meegewogen.

Wanneer huisvestingslocaties zullen worden afgestoten kan nu nog niet worden aangegeven. Dit zal altijd per locatie worden bekeken in afstemming met het gezag en de medezeggenschap.

Minister van Veiligheid en Justitie,

I.W. Opstelten

---

<sup>1</sup> Met uitzondering van de eenheid Oost-Brabant . Voor deze eenheid, zo was ook voorzien in het proces, zal ik de huisvestingsplannen in de loop van dit jaar vaststellen. De reden is gelegen in een nog lopende pilot van het nieuwe werken in deze eenheid.

# **Bijlage: overzicht huisvesting basisteams**

28 november 2014

## Inhoudsopgave

Locatielijst Amsterdam.....	2
Teambureaus .....	2
2 <sup>e</sup> opkomst- / 2 <sup>e</sup> teambureaus .....	2
Steunpunten groot.....	2
Steunpunten klein .....	3
Locatielijst Den Haag.....	4
Teambureaus .....	4
2 <sup>e</sup> opkomst- / 2 <sup>e</sup> teambureaus .....	4
Steunpunten groot.....	4
Steunpunten klein .....	4
Locatielijst Limburg.....	5
Teambureaus .....	5
2e Opkomst- / 2e Teambureaus .....	5
Steunpunten groot.....	5
Steunpunten klein .....	5
Locatielijst Midden-Nederland .....	6
Teambureaus .....	6
2e Opkomst- / 2e Teambureaus .....	6
Steunpunten groot.....	6
Steunpunten klein .....	6
Locatielijst Noord-Holland.....	7
Teambureaus .....	7
2e Opkomst- / 2e Teambureaus .....	7
Steunpunten groot.....	7
Steunpunten klein .....	7
Locatielijst Noord-Nederland .....	8
Teambureaus .....	8
2e Opkomst- / 2e Teambureaus .....	8
Steunpunten groot.....	8
Steunpunten klein .....	9
3D-locaties*.....	9
Locatielijst Oost-Brabant .....	10
Teambureaus .....	10
2e Opkomst- / 2e Teambureaus .....	10
Steunpunten groot.....	10
Steunpunten klein .....	10
Locatielijst Oost-Nederland .....	11
Teambureaus .....	11
2e opkomst- / 2e teambureaus .....	11
Steunpunten groot.....	11
Steunpunten klein .....	12
Locatielijst Rotterdam .....	13
Teambureaus .....	13
2e opkomst- / 2e teamlocaties .....	13
Steunpunten groot.....	13
Steunpunten klein .....	14
Locatielijst Zeeland-West-Brabant.....	15
Teambureaus .....	15
2e opkomst- / 2e teamlocaties .....	15
Steunpunten groot.....	15
Steunpunten klein .....	15

## Locatielijst Amsterdam

### Teambureaus

#### Eenheid Amsterdam

District	NP-code	Functie	Straatnaam	Plaatsnaam
A1	AMS1001	Teambureau	Nieuwezijds Voorburgwal	Amsterdam
A2	Ams12	Teambureau	IJ Tunnel	Amsterdam
A3	Ams5	Teambureau	Lijnbaansgracht	Amsterdam
A4	Ams13	Teambureau	Rode Kruisstraat	Amsterdam
B1	AMS1006	Teambureau	Balistraat - nieuw	Amsterdam
B2	Ams19	Teambureau	Linnaeusstraat	Amsterdam
B3	Ams34	Teambureau	D.J. den Hartoglaan	Diemen
B4	Ams29	Teambureau	Flierbosdreef	Amsterdam
B5	Ams30	Teambureau	Remmerdenplein	Amsterdam
C1	Ams37	Teambureau	Ferdinand Bolstraat	Amsterdam
C2	Ams36	Teambureau	van Leijenberghlaan	Amsterdam
C3	Ams41	Teambureau	Gerard Doulaan	Amstelveen
C4	AMS1011	Teambureau	N.t.b.	Uithoorn/Aalsmeer
D1	Ams53	Teambureau	Houtmankade	Amsterdam
D2	Ams56	Teambureau	Hoofdweg	Amsterdam
D3	Ams46	Teambureau	Meer en Vaart	Amsterdam
D4	Ams50	Teambureau	Postjesweg	Amsterdam



### 2<sup>e</sup> opkomst- / 2<sup>e</sup> teambureaus

#### Eenheid Amsterdam (n.v.t.)

### Steunpunten groot

#### Eenheid Amsterdam

District	NP-code	Functie	Straatnaam	Plaatsnaam
A1	AMS1010	Steunpunt groot	Keizersstraat	Amsterdam
A1	LE-KLP8	Steunpunt groot	Stationsplein	Amsterdam
A3	LE1001	Steunpunt groot	Wester IJ-dock	Amsterdam
B4	AMS1007	Steunpunt groot	Ganzenhoef	Amsterdam
D4	AMS1009	Steunpunt groot	Lodewijk van Deijsselstraat	Amsterdam

## Steunpunten klein

Eenheid Amsterdam

District	NP-code	Functie	Straatnaam	Plaatsnaam
A1	Ams62	Steunpunt klein	<b>Zeedijk</b>	Amsterdam
A2	Ams60	Steunpunt klein	<b>Roetersstraat</b>	Amsterdam
A2	AMS1013	Steunpunt klein	<b>Kleine Wittenburgerstraat</b>	Amsterdam
A3	Ams58	Steunpunt klein	<b>Haarlemmerstraat</b>	Amsterdam
A3	Ams61	Steunpunt klein	<b>Tichelstraat</b>	Amsterdam
A4	Ams64	Steunpunt klein	<b>Stellingweg</b>	Amsterdam
B1	AMS1004	Steunpunt klein	<b>Ijburglaan</b>	Amsterdam
B2	Ams67	Steunpunt klein	<b>3e Oosterparkstraat</b>	Amsterdam
B2	Ams68	Steunpunt klein	<b>Tuinbouwstraat</b>	Amsterdam
B2	Ams69	Steunpunt klein	<b>Commelinstraat</b>	Amsterdam
B2	Ams74	Steunpunt klein	<b>2e Boerhaavestraat</b>	Amsterdam
B2	Ams75	Steunpunt klein	<b>Eerste Oosterparkstraat</b>	Amsterdam
B3	Ams65	Steunpunt klein	<b>Vondelstraat</b>	Ouderkerk aan de Amstel
B3	Ams66	Steunpunt klein	<b>Ouderkerkerlaan</b>	Diemen
B4	Ams35	Steunpunt klein	<b>Arenaboulevard</b>	Amsterdam
B4	Ams70	Steunpunt klein	<b>Florijn</b>	Amsterdam
B4	Ams71	Steunpunt klein	<b>Hoogoord</b>	Amsterdam
B4	Ams72	Steunpunt klein	<b>Dickenslaan</b>	Amsterdam
B4	Ams73	Steunpunt klein	<b>Huigenbos</b>	Amsterdam
B4	Ams76	Steunpunt klein	<b>Kruitberg</b>	Amsterdam
B5	Ams77	Steunpunt klein	<b>Reigersbos</b>	Amsterdam
C1	Ams83	Steunpunt klein	<b>Ruysdaelkade</b>	Amsterdam
C1	Ams84	Steunpunt klein	<b>Van Hilligaertstraat</b>	Amsterdam
C1	Ams85	Steunpunt klein	<b>Diamantstraat</b>	Amsterdam
C2	AMS1011	Steunpunt klein	<b>Amstelveenseweg</b>	Amsterdam
C2	AMS1012	Steunpunt klein	<b>Hygieaplein</b>	Amsterdam
C4	AMS1008	Steunpunt klein	<b>N.t.b.</b>	Aalsmeer/Uithoorn
C4	Ams92	Steunpunt klein	<b>Legmeerplein</b>	Uithoorn
D1	Ams104	Steunpunt klein	<b>Barentszplein</b>	Amsterdam
D1	Ams105	Steunpunt klein	<b>v. Neckstraat</b>	Amsterdam
D1	Ams106	Steunpunt klein	<b>Kijkduinstraat</b>	Amsterdam
D1	Ams93	Steunpunt klein	<b>Spaarndammerstraat</b>	Amsterdam
D2	Ams100	Steunpunt klein	<b>Da Costaplein</b>	Amsterdam
D2	Ams101	Steunpunt klein	<b>1ste Constantijn Huygenstr.</b>	Amsterdam
D2	Ams102	Steunpunt klein	<b>Borgerstraat</b>	Amsterdam
D2	Ams103	Steunpunt klein	<b>2de Kostverlorenkade</b>	Amsterdam
D2	Ams112	Steunpunt klein	<b>Van Kinsbergenstraat</b>	Amsterdam
D3	Ams108	Steunpunt klein	<b>Dorpsplein</b>	Amsterdam
D3	Ams109	Steunpunt klein	<b>Brenner</b>	Amsterdam
D3	Ams111	Steunpunt klein	<b>Tussenmeer</b>	Amsterdam
D4	Ams107	Steunpunt klein	<b>Abraham Staalmanplein</b>	Amsterdam
D4	Ams110	Steunpunt klein	<b>Pieter Calandlaan</b>	Amsterdam
D4	Ams80	Steunpunt klein	<b>Abraham Kuyperplein</b>	Amsterdam
D4	Ams96	Steunpunt klein	<b>Albardakade</b>	Amsterdam
D4	Ams97	Steunpunt klein	<b>Burg. van Leewenlaan</b>	Amsterdam
D4	Ams98	Steunpunt klein	<b>Boutensstraat</b>	Amsterdam
D4	Ams99	Steunpunt klein	<b>Slotermeerlaan</b>	Amsterdam

## Locatielijst Den Haag

### Teambureaus

#### Eenheid Den Haag

District	NP-code	Functie	Straatnaam	Plaatsnaam
A1	Haa1	Teambureau	Jan Hendrikstraat	's-Gravenhage
A2	Haa2	Teambureau	De Heemstraat	's-Gravenhage
A3	Haa3	Teambureau	Hoefkade	's-Gravenhage
B1	Haa5	Teambureau	Nieuwe Parklaan	's-Gravenhage
B2	Haa4	Teambureau	Vlaskamp	's-Gravenhage
B3	Haa14	Teambureau	Aaltje Noordewierstraat	's-Gravenhage
B4	Haa15	Teambureau	Fahrenheitstraat	's-Gravenhage
C1	Haa12	Teambureau	Mr. P. Drooglever Fortuynweg	's-Gravenhage
C2	Haa10	Teambureau	Slachthuislaan	's-Gravenhage
C3	Haa11	Teambureau	Beresteinlaan	's-Gravenhage
C4	Haa24	Teambureau	Brigantijnlaan	's-Gravenhage
D1	Haa16	Teambureau	Burgemeester Wegstapelplein	Zoetermeer
D2	Haa25	Teambureau	Temeculaplein	Voorburg
D3	Haa22	Teambureau	Hofcampweg	Wassenaar
D4	Haa27	Teambureau	Nootdorpseweg	Pijnacker
E1	Haa26	Teambureau	Jacoba van Beierenlaan	Delft
E2	Haa18	Teambureau	Vierschaar	Naaldwijk
E3	Haa19	Teambureau	Sir Winston Churchillaan	Rijswijk
F1	Hol45	Teambureau	Heereweg	Lisse
F2	Hol14	Teambureau	Piet Heinlaan	Katwijk
F3	Hol28	Teambureau	Duinwetering	Noordwijk
F4	Hol18	Teambureau	Kooilaan	Leiden
F5	Hol21	Teambureau	Vijf Meilaan	Leiden
F6	Hol19	Teambureau	Langegracht	Leiden
G1	Hol4	Teambureau	Kees Mustersstraat	Alphen aan den Rijn
G2	Hol34	Teambureau	Aardamseweg	Ter Aar
G3	Hol10	Teambureau	Nieuwe Gouwe Oostzijde	Gouda
G4	Hol37	Teambureau	Limaweg	Waddinxveen
G5	Hol6	Teambureau	Hof Ter Bergen	Bergambacht



### 2<sup>e</sup> opkomst- / 2<sup>e</sup> teambureaus

Eenheid Den Haag (n.v.t.)

### Steunpunten groot

Eenheid Den Haag (n.v.t.)

### Steunpunten klein

#### Eenheid Den Haag

District	NP-code	Functie	Straatnaam	Plaatsnaam
B1	Haa7	Steunpunt klein	Mobiele posten	's-Gravenhage
B1	Haa8	Steunpunt klein	Mobiele posten	's-Gravenhage
D1	Haa47	Steunpunt klein	Hannie Schaftrode	Zoetermeer
D1	Haa48	Steunpunt klein	Bijdorplein	Zoetermeer
D1	Haa49	Steunpunt klein	Albrandswaard	Zoetermeer
D1	Haa50	Steunpunt klein	Oosterheemplein	Zoetermeer
D1	Haa51	Steunpunt klein	Nathaliegang	Zoetermeer
D1	DH1003	Steunpunt klein	Roggeakker	Zoetermeer
E2	DH1004	Steunpunt klein	Anna van Raesfeltstraat	Schipluiden
F1	Hol12	Steunpunt klein	Hoofdstraat	Hillegom
F1	Hol30	Steunpunt klein	Herenweg	Noordwijkerhout
F2	DH1014	Steunpunt klein	N.t.b.	Katwijk
F3	Hol32	Steunpunt klein	Wilhelminelaan	Sassenheim
F3	Hol35	Steunpunt klein	Raadhuisplein	Voorhout
F4	DH1005	Steunpunt klein	Rhijngesterstraatweg	Oegstgeest
F4	DH1006	Steunpunt klein	Willem Alexanderlaan	Leiderdorp
F4	DH1007	Steunpunt klein	Dobbedreef	Leiden
F5	Hol36	Steunpunt klein	Leidseweg	Voorschoten
F5	Hol38	Steunpunt klein	Noordbuurtseweg	Zoeterwoude
G3	DH1008	Steunpunt klein	Julianastraat	Bodegraven
G4	DH1002	Steunpunt klein	N.t.b.	Nieuwerkerk aan den IJssel
G5	DH1009	Steunpunt klein	Burgemeester van Wilgenstraat	Lekkerkerk
G5	DH1010	Steunpunt klein	Abelenlaan	Oudenkerk aan den IJssel
G5	DH1011	Steunpunt klein	Dorpsplein	Stolwijk
G5	DH1012	Steunpunt klein	Provincialeweg	Haastrecht
G5	DH1013	Steunpunt klein	De Dertienhuizen	Krimpen aan den Lek

## Locatielijst Limburg

### Teambureaus

#### Eenheid Limburg

District	NP-code	Functie	Straatnaam	Plaatsnaam
A1	Lim11	Teambureau	Leunseweg	Venray
A2	Lim5	Teambureau	Beekstraat	Panningen
A3	Lim1	Teambureau	Rijnbeekstraat	Venlo
A4	Lim8	Teambureau	Kasteelsingel	Weert
A5	Lim7	Teambureau	Andersonweg	Roermond
A6	Lim10	Teambureau	Bandertlaan	Echt
B1	LimZ15	Teambureau	Prins Hendriklaan	Brunssum
B2	LimZ6	Teambureau	Kerkradersteenweg	Kerkrade
B3	LimZ12	Teambureau	Stationstraat	Heerlen
C1	LimZ4	Teambureau	Nieuweweg	Valkenburg aan de Geul
C2	LimZ1	Teambureau	Prins Bisschopssingel	Maastricht
C3	LimZ19	Teambureau	Stationsplein	Sittard



### 2e Opkomst- / 2e Teambureaus

#### Eenheid Limburg (n.v.t.)

#### Steunpunten groot

#### Eenheid Limburg

District	NP-code	Functie	Straatnaam	Plaatsnaam
A1	LIM1001	Steunpunt groot	Europaplein	Gennep
A2	LIM1002	Steunpunt groot	Venrayseweg	Horst
B3	LimZ14	Steunpunt groot	Kouvenderstraat	Hoensbroek
C1	LIM1005	Steunpunt groot	Randweg	Vaals

#### Steunpunten klein

#### Eenheid Limburg

District	NP-code	Functie	Straatnaam	Plaatsnaam
A3	Lim18	Steunpunt klein	Raadhuisplein	Beesel-Reuver
A4	Lim17	Steunpunt klein	Raadhuisplein	Nederweert
A4	LIM1007	Steunpunt klein	Biesstraat	Heythuysen
A6	Lim16	Steunpunt klein	Schaapsweg	Sint Odiliënberg
B1	LIM1006	Steunpunt klein	Raadhuisplein	Landgraaf
B2	LIM1008	Steunpunt klein	EUregiogebouw	Kerkrade
C3	LIM1004	Steunpunt klein	Mauritslaan	Geleen
C3	LimZ22	Steunpunt klein	Dross. J v Kesselstraat	Stein

## Locatielijst Midden-Nederland

### Teambureaus

#### Eenheid Midden-Nederland

District	NP-code	Functie	Straatnaam	Plaatsnaam
A1	Goo10	Teambureau	Amersfoortsestraatweg	Naarden
A2	Goo18	Teambureau	Kampstraat	Hilversum
B1	Fle17	Teambureau	Harmen Visserplein	Emmeloord
B2	Fle20	Teambureau	De Doelen	Lelystad
B3	MN1003	Teambureau	Giraffeweg	Almere
B4	Fle1	Teambureau	Baljuwstraat	Almere
B5	MN1002	Teambureau	Operetteweg	Almere
C1	Utr10	Teambureau	Asch van Wijkstraat	Amersfoort
C2	Utr6	Teambureau	Eemnesserweg	Baarn
C3	Utr1	Teambureau	Utrechtseweg	Zeist
C4	Utr17	Teambureau	Boompjesgoed	Veenendaal
D1	Utr42	Teambureau	Burgemeester Middelweerdplaats	De Meern
D2	Utr46	Teambureau	Kaap Hoordreef	Utrecht
D3	Utr40	Teambureau	Kroonstraat	Utrecht
D4	Utr43	Teambureau	Marco Pololaan	Utrecht
E1	Utr31	Teambureau	Bisonspoor	Maarssen
E2	Utr35	Teambureau	Houttuinlaan	Woerden
E3	Utr23	Teambureau	Schakelstede	Nieuwegein

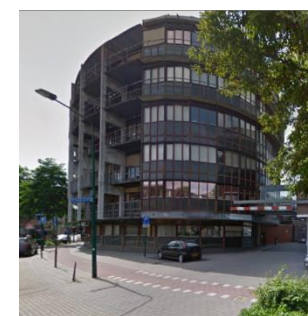

### 2e Opkomst- / 2e Teambureaus

#### Eenheid Midden-Nederland

District	NP-code	Functie	Straatnaam	Plaatsnaam
C4	Utr58	2e opkomst- / 2e teamb	Dorpsstraat	Doorn
E1	Utr39	2e opkomst- / 2e teamb	Bozenhoven	Mijdrecht
E2	Utr24	2e opkomst- / 2e teamb	J. v.d. Heydenweg	IJsselstein
E3	Utr59	2e opkomst- / 2e teamb	De Brug	Houten

### Steunpunten groot

#### Eenheid Midden-Nederland

District	NP-code	Functie	Straatnaam	Plaatsnaam
A1	MN1029	Steunpunt groot	N.t.b.	Huizen
B1	MN1007	Steunpunt groot	Gangboord	Dronten
B1	MN1008	Steunpunt groot	Het Rif	Urk
B2	MN1009	Steunpunt groot	Strandweg	Zeewolde
B4	MN1028	Steunpunt groot	Almere haven	Almere
C1	MN1027	Steunpunt groot	Noord	Amersfoort
C2	MN1011	Steunpunt groot	Raadhuisplein	Soest
C3	MN1014	Steunpunt groot	De Twijnderij	Leusden

### Steunpunten klein

#### Eenheid Midden-Nederland

District	NP-code	Functie	Straatnaam	Plaatsnaam
A1	Goo9	Steunpunt klein	Het Anker	Muiden
A1	MN1012	Steunpunt klein	Hoogstraat	Weesp
A1	MN1030	Steunpunt klein	N.t.b.	Bussum
A2	Goo8	Steunpunt klein	Groene Gerritsweg	Laren
A2	MN1013	Steunpunt klein	Nieuw Loosdrecht	Wijdmeren / Loosdrecht
B1	Fle14	Steunpunt klein	Baan	Biddinghuizen
B1	Fle22	Steunpunt klein	De Heraldiek	Swifterbant
C2	MN1025	Steunpunt klein	Kolkplein	Bunschoten-Spakenburg
C2	Utr3	Steunpunt klein	Hessenweg	De Bilt
C2	Utr8	Steunpunt klein	Zuidersingel	Eemnes
C3	Utr16	Steunpunt klein	Europaweg	Woudenberg
C4	MN1015	Steunpunt klein	N.t.b.	Rhenen
C4	MN1022	Steunpunt klein	Singelpark	Odijk
C4	MN1026	Steunpunt klein	Karel de Grotestraat	Wijk bij Duurstede
C4	Utr19	Steunpunt klein	Dorpsstraat	Renswoude
E1	MN1019	Steunpunt klein	Brouwerij	Breukelen
E1	Utr32	Steunpunt klein	Bovenkamp	Abcoude
E2	Utr25	Steunpunt klein	Raadhuisplein	Lopik
E2	Utr33	Steunpunt klein	Kasteelplein	Montfoort
E2	Utr34	Steunpunt klein	Kapellestraat	Oudewater
E3	MN1018	Steunpunt klein	N.t.b.	Vianen

## Locatielijst Noord-Holland

### Teambureaus

#### Eenheid Noord-Holland

District	NP-code	Functie	Straatnaam	Plaatsnaam
A1	Noo1	Teambureau	Bastiondreef	Den Helder
A2	Noo18	Teambureau	Mallegatsplein	Alkmaar
A3	Noo21	Teambureau	Blokmergouw	Hoorn
A4	Noo14	Teambureau	Zuidtangent	Heerhugowaard
B1	Zaa7	Teambureau	Guishof	Zaandijk
B2	Zaa4	Teambureau	Waterlandlaan	Purmerend
C1	Ken19	Teambureau	Laan der Nederlanden	Beverwijk
C2	Ken1	Teambureau	Koudenhorn	Haarlem
C3	Ken9	Teambureau	Hogeweg	Zandvoort
C4	Ken13	Teambureau	Hoofdweg	Hoofddorp



### 2e Opkomst- / 2e Teambureaus

#### Eenheid Noord-Holland (n.v.t.)

### Steunpunten groot

#### Eenheid Noord-Holland

District	NP-code	Functie	Straatnaam	Plaatsnaam
A1	NH1022	Steunpunt groot	N.t.b.	Schagen
A1 - eiland	NH1021	Steunpunt groot (eiland)	Pontweg	Den Burg
A2	NH1013	Steunpunt groot	Raadhuisplein	Castricum
A3	NH1014	Steunpunt groot	N.t.b.	Grootebroek
A4	NH1024	Steunpunt groot	N.t.b.	Wieringerwerf
B1	NH1030	Steunpunt groot	N.t.b.	Zaandam
B2	NH1023	Steunpunt groot	N.t.b.	Volendam
C1	NH1025	Steunpunt groot	N.t.b.	IJmuiden
C2	NH1032	Steunpunt groot	N.t.b.	Haarlem
C3	NH1002	Steunpunt groot	N.t.b.	Overveen

### Steunpunten klein

#### Eenheid Noord-Holland

District	NP-code	Functie	Straatnaam	Plaatsnaam
A2	NH1009	Steunpunt klein	Raadhuisplein	Heiloo
A2	NH1029	Steunpunt klein	N.t.b.	Bergen (NH)
A3	NH1004	Steunpunt klein	Raadhuisplein	Hoogkarspel
A3	NH1005	Steunpunt klein	Hoogstraat	Enkhuizen
A3	NH1012	Steunpunt klein	Dick Ketlaan	Wognum
A3	NH1033	Steunpunt klein	Klaproos	Opmeer
A4	NH1010	Steunpunt klein	Middenhof	De Goorn
A4	NH1011	Steunpunt klein	Vroedschap	Zuid-Scharwoude
B1	Zaa13	Steunpunt klein	Koetserstraat	Wormer
B1	Zaa14	Steunpunt klein	Kerkbuurt	Oostzaan
B1	Zaa17	Steunpunt klein	Raadhuisstraat	Landsmeer
B2	NH1016	Steunpunt klein	Pierebaan	Monnickendam
B2	Zaa15	Steunpunt klein	Rijn Middelburgstraat	Middenbeemster
B2	Zaa16	Steunpunt klein	Raadhuisstraat	Oosthuizen
C1	NH1007	Steunpunt klein	N.t.b.	Heemskerk
C1	NH1015	Steunpunt klein	Middelweg	Uitgeest
C3	NH1028	Steunpunt klein	Raadhuisplein	Heemstede
C4	NH1006	Steunpunt klein	N.t.b.	Halfweg
C4	NH1026	Steunpunt klein	N.t.b.	Nieuw-Vennep

## Locatielijst Noord-Nederland

### Teambureaus

#### Eenheid Noord-Nederland

District	NP-code	Functie	Straatnaam	Plaatsnaam
A1	Fry10	Teambureau	Kimswerderweg	Harlingen
A2	Fry3	Teambureau	Parklaan	Dokkum
A3	Fry4	Teambureau	Moleneind ZZ	Drachten
A4	Fry11	Teambureau	Atalantastraat	Heerenveen
A5	Fry23	Teambureau	IJlsterplein	Sneek
A6	Fry17	Teambureau	Holstmeerweg	Leeuwarden
B1	Gro8	Teambureau	Hooiweg	Zuidhorn
B2	Gro6	Teambureau	J. vd Kornputplein	Delfzijl
B3	Gro10	Teambureau	Beertsterweg	Winschoten
B4	Gro12	Teambureau	Beukenlaan	Hoogezand
B5	Gro5	Teambureau	Vondellaan	Haren
B6	Gro1	Teambureau	Rademarkt	Groningen
B7	Gro3	Teambureau	Korreweg	Groningen
C1	Dre2	Teambureau	Weiersstraat	Assen
C2	Dre6	Teambureau	Westeind	Emmen
C3	Dre10	Teambureau	Griendtsveenweg	Hoogeveen



### 2e Opkomst- / 2e Teambureaus

#### Eenheid Noord-Nederland

District	NP-code	Functie	Straatnaam	Plaatsnaam
C2	Dre9	2e opkomst- / 2e teambureau	Krimweg	Coevorden

### Steunpunten groot

#### Eenheid Noord-Nederland

District	NP-code	Functie	Straatnaam	Plaatsnaam
A1	NN2001	Steunpunt groot	Hemmemaweg	St.-Annaparochie
A1	NN1028	Steunpunt groot	N.t.b.	Franeker
A1 - eiland	NN1035	Steunpunt groot (eiland)	N.t.b.	Vlieland
A1 - eiland	NN1036	Steunpunt groot (eiland)	N.t.b.	West-Terschelling
A1 - eiland	NN1037	Steunpunt groot (eiland)	N.t.b.	Nes
A1 - eiland	NN1038	Steunpunt groot (eiland)	N.t.b.	Schiermonnikoog
A2	NN1031	Steunpunt groot	N.t.b. in een gemeentelocatie	Burgum
A4	NN1013	Steunpunt groot	Groote Singel - nieuw	Oosterwolde
A4	NN1030	Steunpunt groot	N.t.b.	Wolvega
A5	NN1015	Steunpunt groot	Hichtumerweg - nieuw	Bolsward
A5	NN1017	Steunpunt groot	Straatweg -nieuw	Lemmer
A6	NN1003	Steunpunt groot	Heer Ivostraatje	Leeuwarden
B3	NN1005	Steunpunt groot	G. Teisplein	Stadskanaal
B4	NN1034	Steunpunt groot	N.t.b.	Veendam
B5	NN1020	Steunpunt groot	Diamantlaan	Groningen
C2	NN1032	Steunpunt groot	Hoofdstraat	Exloo
C2	NN1033	Steunpunt groot	Jhr. m.w.c. de Jongestraat	Klazienaveen
C3	NN1010	Steunpunt groot	Eendrachtstraat	Meppel
B1 / C1	NN1025	Steunpunt groot	N.t.b.	Roden / Leek n.b.t.

## Steunpunten klein

### Eenheid Noord-Nederland

District	NP-code	Functie	Straatnaam	Plaatsnaam
A2	Fry33	Steunpunt klein	Stationsstraat	Buitenpost
A3	NN1004	Steunpunt klein	Markstraat	Gorredijk
A5	NN1016	Steunpunt klein	Geert Knolweg	Joure
A6	NN1018	Steunpunt klein	Stationsweg - nieuw	Grou
B1	Gro19	Steunpunt klein	R. Ritzemastraat	Leens
B1	Gro37	Steunpunt klein	Hoofdstraat Winsum	Winsum
B1	Gro38	Steunpunt klein	Schoolstraat	Bedum
B2	Gro20	Steunpunt klein	Stadshaven	Appingedam
B2	Gro30	Steunpunt klein	Koopmansplein	Ten Boer
B2	Gro33	Steunpunt klein	Molenweg	Loppersum
B2	NN1026	Steunpunt klein	N.t.b.	Uithuizen
B2	NN1029	Steunpunt klein	N.t.b.	Eemshaven
B3	Gro22	Steunpunt klein	Molenweg	Ter Apel
B3	Gro28	Steunpunt klein	Hoofdweg	Bellingwolde
B4	Gro27	Steunpunt klein	Raadhuislaan	Oude Pekela
B4	NN2002	Steunpunt klein	Zuiderweg - nieuw	Slochteren
B7	Gro34	Steunpunt klein	Kajuit	Groningen
B7	Gro35	Steunpunt klein	Claremaheerd/Ypemaheerd	Groningen
C1	NN1007	Steunpunt klein	Eexterweg	Gieten
C1	NN1021	Steunpunt klein	Kornoeljeplein	Vries
C3	Dre18	Steunpunt klein	Raadhuislaan	Diever
C3	NN1002	Steunpunt klein	Schoolstraat	Zuidwolde
C3	NN1011	Steunpunt klein	Ettenstraat	Beilen

### 3D-locaties\*

#### Eenheid Noord-Nederland

District	NP-code	Functie	Straatnaam	Plaatsnaam
A1	NN1039	3D-locatie	N.t.b.	Franeker
A4	NN1043	3D-locatie	N.t.b.	Wolvega
A6	NN1046	3D-locatie	N.t.b.	Grou
B1	NN1042	3D-locatie	N.t.b.	Bedum
B2	NN1045	3D-locatie	N.t.b.	Uithuizen
C2	NN1040	3D-locatie	N.t.b.	Klazienaveen
C3	NN1041	3D-locatie	N.t.b.	Beilen
B1 / C1	NN1044	3D-locatie	N.t.b.	Leek/Roden

\* 3D locaties zijn gekoppeld aan een steunpunt

## **Locatielijst Oost-Brabant**

**Teambureaus**

**2<sup>e</sup> Opkomst- / 2<sup>e</sup> teambureaus**

**Steunpunten groot**

**Steunpunten klein**

Conform afspraak artikel 19-overleg d.d. 27-10-2014 zal de inhoud van eenheid Oost-Brabant na 17 december vastgesteld worden

## Locatielijst Oost-Nederland

### Teambureaus

#### Eenheid Oost-Nederland

District	NP-code	Functie	Straatnaam	Plaatsnaam
A1	IJs3	Teambureau	Stationsplein	Kampen
A2	IJs1	Teambureau	Koggelaan	Zwolle
A3	IJs4	Teambureau	Europaweg	Hardenberg
A4	IJs2	Teambureau	Storminkstraat	Deventer
B1	Twe6	Teambureau	Grotestraat / N.t.b.	Nijverdal / Rijssen-Holten
B2	Twe18	Teambureau	Het Baken	Almelo
B3	Twe19	Teambureau	Willemstraat	Hengelo
B4	Twe10	Teambureau	Noordwal	Oldenzaal
B5	Twe22	Teambureau	Hermadad	Enschede
C1	Nog27	Teambureau	Dingstraat	Winterswijk
C2	Nog41	Teambureau	Hamburgerbroeklaan	Doetinchem
C3	Nog17	Teambureau	Houtwal	Zutphen
C4	Nog46	Teambureau	Europaweg	Apeldoorn
C5	Nog3	Teambureau	Heerderweg	Epe
C6	Nog8	Teambureau	Westeinde	Harderwijk
D1	Gel10	Teambureau	Nijkerkerweg	Barneveld
D2	Gel2	Teambureau	Breelaan	Ede
D3	Gel44	Teambureau	Ritzema Bosweg	Wageningen
D4	Gel1	Teambureau	Beekstraat	Arnhem
D5	Gel17	Teambureau	Groningersingel	Arnhem
D6	Gel3	Teambureau	Eshofsestraat	Elst
D7	Gel14	Teambureau	Stationsstraat / N.t.b.	Velp
D8	Gel16	Teambureau	Zonnegge	Zevenaar
E1	GelZ1	Teambureau	Stieltjesstraat	Nijmegen
E2	GelZ10	Teambureau	Van Schuijlenburgweg / Muntweg / N.t.b.	Nijmegen
E3	GelZ5	Teambureau	Mr. Van Coothlaan	Wijchen
E4	GelZ4	Teambureau	Prinses Beatrixlaan	Tiel



### 2e opkomst- / 2e teambureaus

#### Eenheid Oost-Nederland

District	NP-code	Functie	Straatnaam	Plaatsnaam
A1	IJs5	2e opkomst- / 2e teamb	Vendelweg	Steenwijk
A3	ON1004	2e opkomst- / 2e teamb	Schurinkstraat	Ommen
A4	IJs6	2e opkomst- / 2e teamb	Mettingenlaan	Raalte
B3	Twe8	2e opkomst- / 2e teamb	Grotestraat	Goor
C1	Nog29	2e opkomst- / 2e teamb	Haarloseweg	Borculo
C5	Nog2	2e opkomst- / 2e teamb	Beethovenlaan	Nunspeet
E3	GelZ3	2e opkomst- / 2e teamb	Molenweg / N.t.b.	Groesbeek
E4	GelZ11	2e opkomst- / 2e teamb	Steenweg	Zaltbommel
E4	GelZ12	2e opkomst- / 2e teamb	Triosingel	Culemborg

### Steunpunten groot

#### Eenheid Oost-Nederland

District	NP-code	Functie	Straatnaam	Plaatsnaam
B2	ON2005	Steunpunt groot	N.t.b.	Vroomshoop
D1	ON1015	Steunpunt groot	Havenstraat	Nijkerk

## Steunpunten klein

### Eenheid Oost-Nederland

District	NP-code	Functie	Straatnaam	Plaatsnaam
A1	IJs13	Steunpunt klein	Veneweg	Wanneperveen
A1	ON1022	Steunpunt klein	Binneweg	Staphorst
A1	ON1023	Steunpunt klein	N.t.b.	Hasselt
A2	IJs7	Steunpunt klein	Ceintuurbaan	Zwolle
A2	ON1026	Steunpunt klein	N.t.b.	Zwolle
A3	ON1029	Steunpunt klein	Molendijk	Dalfsen
A4	IJs25	Steunpunt klein	Jan Schamhartstraat	Olst / Wijhe
A4	ON1072	Steunpunt klein	N.t.b.	Deventer
B1	ON1032	Steunpunt klein	N.t.b.	Rijssen / Hellendoorn
B1	ON1033	Steunpunt klein	Pouliestraat	Wierden
B1	Twe43	Steunpunt klein	Reggestraat	Enter
B2	Twe50	Steunpunt klein	Beeklaan	Westerhaar-Vriezenveensewijk
B2	ON1076	Steunpunt klein	Bornestraat	Almelo
B3	ON1034	Steunpunt klein	N.t.b.	Haaksbergen
B3	ON1035	Steunpunt klein	Rheineplein	Borne
B3	Twe42	Steunpunt klein	Langestraat	Delden
B4	ON1036	Steunpunt klein	N.t.b.	Denekamp
B4	ON1037	Steunpunt klein	N.t.b.	Losser
B4	ON1038	Steunpunt klein	N.t.b.	Tubbergen
B4	Twe46	Steunpunt klein	Laagsestraat	Ootmarsum
B4	ON1077	Steunpunt klein	Achterberg	Bad Bentheim
B5	ON1039	Steunpunt klein	Colosseum	Enschede
B5	ON1040	Steunpunt klein	N.t.b.	Enschede
B5	ON1041	Steunpunt klein	Enschede Oost, N.t.b.	Enschede
B5	ON1042	Steunpunt klein	Enschede West, N.t.b.	Enschede
B5	ON1073	Steunpunt klein	Enschede Noord, N.t.b.	Enschede
C1	ON1043	Steunpunt klein	N.t.b.	Aalten
C1	ON1044	Steunpunt klein	N.t.b.	Lichtenvoorde
C1	Nog28	Steunpunt klein	Raadhuisstraat	Dinxperlo
C2	Nog40	Steunpunt klein	Elderinkweg	Hengelo
C2	ON1074	Steunpunt klein	N.t.b.	Uift
C2	ON1075	Steunpunt klein	N.t.b.	Didam
C3	ON1031	Steunpunt klein	N.t.b.	Twello
C3	ON1048	Steunpunt klein	N.t.b.	Lochem
C3	ON1049	Steunpunt klein	N.t.b.	Voorst
C3	ON1078	Steunpunt klein	N.t.b.	Brummen
C5	Nog9	Steunpunt klein	Verlengde Parkweg	Hatter
C5	ON1051	Steunpunt klein	N.t.b.	Elburg
C5	ON1052	Steunpunt klein	N.t.b.	Wezep
C5	ON1053	Steunpunt klein	N.t.b.	Heerde
C6	ON1054	Steunpunt klein	N.t.b.	Ermelo
C6	ON1055	Steunpunt klein	N.t.b.	Putten
D1	Gel45	Steunpunt klein	Stationsweg	Scherpenzeel
D2	Gel22	Steunpunt klein	Langenhorst	Ede
D3	Gel28	Steunpunt klein	Wolfheze	Wolfheze
D3	ON1013	Steunpunt klein	Utrechtseweg	Renkum
D4	Gel38	Steunpunt klein	Laan van Presikhaaf	Arnhem
D4	Gel46	Steunpunt klein	Bonte Wetering	Arnhem
D4	Gel47	Steunpunt klein	Nieuwe Plein	Arnhem
D4	ON1017	Steunpunt klein	N.t.b.	Arnhem
D4	ON1056	Steunpunt klein	Johan de Wittlaan	Arnhem
D5	Gel29	Steunpunt klein	Batavierenweg	Arnhem
D6	ON1016	Steunpunt klein	N.t.b.	Huisen
D7	ON1014	Steunpunt klein	N.t.b.	Doesburg
D7	ON1071	Steunpunt klein	N.t.b.	Rozendaal
D8	Gel41	Steunpunt klein	Markt	Lobith
D8	Gel42	Steunpunt klein	Dorpsstraat	Westervoort
D8	ON1012	Steunpunt klein	N.t.b.	Duiven
D8	Gel39	Steunpunt klein	Eltensestraat	Duiven
E2	ON1001	Steunpunt klein	Spoorstraat	Nijmegen-Lent
E3	ON1061	Steunpunt klein	N.t.b.	Ewijk
E3	ON1021	Steunpunt klein	N.t.b.	Beneden-Leeuwen
E3	GelZ13	Steunpunt klein	Heuvel	Druten
E3	ON1062	Steunpunt klein	N.t.b.	Ubbergen
E3	ON1063	Steunpunt klein	N.t.b.	Millingen ad Rijn
E3	ON1064	Steunpunt klein	N.t.b.	Malden
E4	ON1065	Steunpunt klein	N.t.b.	Maurik
E4	ON1066	Steunpunt klein	N.t.b.	Geldermalsen
E4	ON1068	Steunpunt klein	N.t.b.	Lingewaal
E4	ON1069	Steunpunt klein	N.t.b.	Maasdriel
E4	ON1070	Steunpunt klein	N.t.b.	Neerijnen
E4	ON1020	Steunpunt klein	N.t.b.	Kesteren

## Locatielijst Rotterdam

### Teambureaus

#### Eenheid Rotterdam

District	NP-code	Functie	Straatnaam	Plaatsnaam
A1	Rot1	Teambureau	Delftseveerweg	Vlaardingen
A2	Rot4	Teambureau	Bijdorplein	Schiedam
A3	Rot19	Teambureau	Hendrikstraat, Pr.	Rotterdam
B1	Rot5	Teambureau	Schiedamseweg 400	Rotterdam
B2	Rot15	Teambureau	Doelwater	Rotterdam
C1	Rot24	Teambureau	Zaagmolenstraat	Rotterdam
C2	Rot27	Teambureau	Slotlaan	Capelle aan den IJssel
D1	Rot60	Teambureau	Zuidplein	Rotterdam
D2	Rot53	Teambureau	Maashaven N.Z.	Rotterdam
D3	Rot50	Teambureau	Kieboomplein, Cor	Rotterdam
E1	Rot69	Teambureau	Bruggehoofd	Hellevoetsluis
E2	Rot70	Teambureau	Schoutstraat	Spijkenisse
E3	Rot51	Teambureau	Kievitsweg	Ridderkerk
F1	Zui12	Teambureau	Spuidijk	Oud-Beijerland
F2	Zui20	Teambureau	Rijnstraat	Sliedrecht
F3	Zui3	Teambureau	Overkampweg	Dordrecht
F4	Zui7	Teambureau	W. de Vries Robbéweg	Gorinchem
ZHP	Rot77	Teambureau	Jobsweg, St.	Rotterdam



### 2e opkomst- / 2e teamlocaties

#### Eenheid Rotterdam

District	NP-code	Functie	Straatnaam	Plaatsnaam
B1	Rot9	2e opkomst- / 2e teamb	Schiedamseweg 300	Rotterdam
ZHP	Rot78	2e opkomst- / 2e teamb	Neckarweg	Botlek

### Steunpunten groot

#### Eenheid Rotterdam

District	NP-code	Functie	Straatnaam	Plaatsnaam
A1	RTD2001	Steunpunt groot	Westlandseweg	Maassluis
A1	Rot3	Steunpunt groot	Planciushof	Hoek van Holland
A3	Rot21	Steunpunt groot	Raadhuislaan	Berkel en Rodenrijs
B1	Rot10	Steunpunt groot	Duivenvoordestraat	Rotterdam Middelland
B2	Rot11	Steunpunt groot	Eendrachtsplein	Rotterdam Oude Westen
C1	RTD2007	Steunpunt groot	Taborstraat	Rotterdam
C1	RTD2011	Steunpunt groot	Boezemsingel	Rotterdam
C2	RTD2009	Steunpunt groot	Oudsingel, Dr J.J.P.	Rotterdam
D2	Rot54	Steunpunt groot	Groene Hilledijk (Sandelingplein)	Rotterdam Bloemhof
E1	RTD2013	Steunpunt groot	Olympiaweg	Sommelsdijk
E3	Rot58	Steunpunt groot	Middenbaan Noord	Hoogvliet Rotterdam
E3	RTD1027	Steunpunt groot	Maasstraat	Barendrecht
F1	Zui32	Steunpunt groot	Sportlaan	Maasdam
F2	RTD1012	Steunpunt groot	Poldermolen	Papendrecht
F2	Zui23	Steunpunt groot	Burgemeester de Bruinelaan	Zwijndrecht
F3	RTD2014	Steunpunt groot	Groenmarkt	Dordrecht
F4	RTD1015	Steunpunt groot	Docter Reilingplein	Leerdam

## Steunpunten klein

### Eenheid Rotterdam

District	NP-code	Functie	Straatnaam	Plaatsnaam
A3	RTD1008	Steunpunt klein	<b>Baumannlaan Burg.</b>	Rotterdam/Overschie
C2	RTD1003	Steunpunt klein	<b>Schweitzerlaan</b>	Krimpen aan den IJssel
C2	RTD1004	Steunpunt klein	<b>Zevenkampsering</b>	Rotterdam/Zevenkamp
D1	RTD2012	Steunpunt klein	<b>Slinge</b>	Rotterdam/Pendrecht
D1	RTD1030	Steunpunt klein	<b>Dorpsweg</b>	Rotterdam/Oud Charlois
D3	RTD1025	Steunpunt klein	<b>Herenwaard</b>	Rotterdam
D3	RTD2004	Steunpunt klein	<b>Beverwaardseweg</b>	Rotterdam
E1	RTD1006	Steunpunt klein	<b>Molenweg</b>	Rotterdam/Rozenburg
E1	RTD1009	Steunpunt klein	<b>Langestraat</b>	Brielle
E1	RTD1031	Steunpunt klein	<b>Raadhuislaan</b>	Rockanje
E3	Rot65	Steunpunt klein	<b>Middeldijkerplein</b>	Barendrecht
E3	RTD1016	Steunpunt klein	<b>Hofhoek</b>	Poortugaal
F1	RTD1010	Steunpunt klein	<b>Bernhardstraat</b>	Cromstrijen
F1	RTD1011	Steunpunt klein	<b>Oranjestraat</b>	Strijen
F1	RTD1017	Steunpunt klein	<b>H. Hamerstraat</b>	s-Gravendeel
F1	Zui33	Steunpunt klein	<b>Voorstraat</b>	Piershil
F2	Zui39	Steunpunt klein	<b>Weteringsingel</b>	Hendrik-Ido-Ambacht
F2	RTD2005	Steunpunt klein	<b>Goudsbloemstraat</b>	Alblasserdam
F3	RTD1029	Steunpunt klein	<b>P.A. de Genestetstraat</b>	Dordrecht/Krispijn
F4	RTD1014	Steunpunt klein	<b>Molenstraat</b>	Hardinxveld-Giessendam
F4	RTD1016	Steunpunt klein	<b>Peppelstraat</b>	Bleskensgraaf
F4	Zui24	Steunpunt klein	<b>Beatrixstraat</b>	Groot-Ammers/Molenwaard
F4	Zui25	Steunpunt klein	<b>Groeneweg</b>	Hoornaar/Giessenlanden
F4	RTD1032	Steunpunt klein	<b>Prinses Marijkeweg</b>	Meerkerk/Zederik

## Locatielijst Zeeland-West-Brabant

### Teambureaus

#### Eenheid Zeeland-West-Brabant

District	NP-code	Functie	Straatnaam	Plaatsnaam
A1	Zee1	Teambureau	Achter de Houttuinen	Middelburg
A2	Zee21	Teambureau	Rosegracht	Terneuzen
A3	Zee9	Teambureau	Valckeslotlaan	Goes
B1	ZWB1041	Teambureau	nieuwbouw spoorzone	Bergen op Zoom
B2	MWB19	Teambureau	Nieuwstraat	Roosendaal
C1	MWB32	Teambureau	Stationsplein	Etten-Leur
C2	MWB29	Teambureau	Chasséveld	Breda
C3	MWB49	Teambureau	Europark	Oosterhout
D1	MWB61	Teambureau	Stationstraat	Tilburg
D2	MWB57	Teambureau	Karel Boddenweg	Tilburg
D3	MWB59	Teambureau	Brucknerlaan	Tilburg
D4	MWB50	Teambureau	Tilburgseweg	Sprang-Capelle

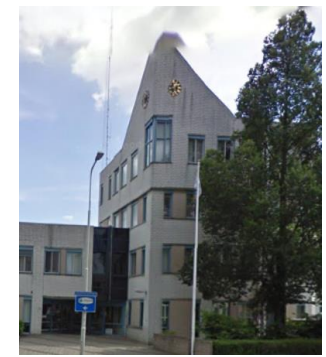

### 2e opkomst- / 2e teamlocaties

#### Eenheid Zeeland-West-Brabant (n.v.t.)

### Steunpunten groot

#### Eenheid Zeeland-West-Brabant

District	NP-code	Functie	Straatnaam	Plaatsnaam
A1	ZWB2001	Steunpunt groot	Breestraat	Vlissingen
A3	Zee14	Steunpunt groot	Stoofweg	Renesse
A3	ZWB1036	Steunpunt groot	n.t.b. in gemeentehuis	Zierikzee
C1	MWB25	Steunpunt groot	Hambroeklaan	Breda
C3	ZWB1038	Steunpunt groot	N.t.b.	Altena
D4	MWB42	Steunpunt groot	Anne Frankplein	Rijen

### Steunpunten klein

#### Eenheid Zeeland-West-Brabant

District	NP-code	Functie	Straatnaam	Plaatsnaam
A1	ZWB1026	Steunpunt klein	n.t.b. in gemeentehuis	Veere
A1	ZWB1040	Steunpunt klein	Haven	Vlissingen
A2	ZWB1017	Steunpunt klein	n.t.b. in gemeentehuis	Hulst
A2	ZWB1019	Steunpunt klein	n.t.b. in gemeentehuis	Oostburg
A2	ZWB1027	Steunpunt klein	Haven	Terneuzen
A3	Zee17	Steunpunt klein	n.t.b. in gemeentehuis	Wissenkerke
A3	ZWB1011	Steunpunt klein	n.t.b. in gemeentehuis	Borsele
A3	ZWB1028	Steunpunt klein	n.t.b. in gemeentehuis	Reimerswaal
B1	ZWB1001	Steunpunt klein	n.t.b. in gemeentehuis	Steenbergen
B1	ZWB1002	Steunpunt klein	n.t.b. in gemeentehuis	Hoogerheide
B1	ZWB1014	Steunpunt klein	n.t.b. in gemeentehuis	Tholen
B2	MWB80	Steunpunt klein	n.t.b. in gemeentehuis	Rucphen
B2	ZWB1003	Steunpunt klein	n.t.b. in gemeentehuis	Oudenbosch
B2	ZWB1021	Steunpunt klein	n.t.b. in gemeentehuis	Zevenbergen
B2	ZWB1035	Steunpunt klein	Haven	Moerdijk
C1	ZWB1005	Steunpunt klein	n.t.b. in gemeentehuis	Zundert
C1	ZWB1037	Steunpunt klein	n.t.b. omgeving Tuinzigtlaan	Breda
C2	MWB78	Steunpunt klein	n.t.b. in gemeentehuis	Baarle-Hertog
C2	ZWB1030	Steunpunt klein	N.t.b.	Ulvenhout
C2	ZWB1031	Steunpunt klein	n.t.b. in gemeentehuis	Chaam/Alphen
C3	ZWB1008	Steunpunt klein	Amerweg	Geertruidenberg
C3	ZWB1032	Steunpunt klein	n.t.b. in gemeentehuis	Drimmelen
C3	ZWB1034	Steunpunt klein	n.t.b. in gemeentehuis	Aalburg
D2	ZWB1023	Steunpunt klein	Thomas van Diessenstraat	Goirle
D3	ZWB1022	Steunpunt klein	n.t.b. in gemeentehuis	Hilvarenbeek
D3	ZWB1039	Steunpunt klein	Blokshekken	Oisterwijk
D4	MWB67	Steunpunt klein	Prinsenbosch	Gilze
D4	ZWB1042	Steunpunt klein	Hoge Ham	Dongen